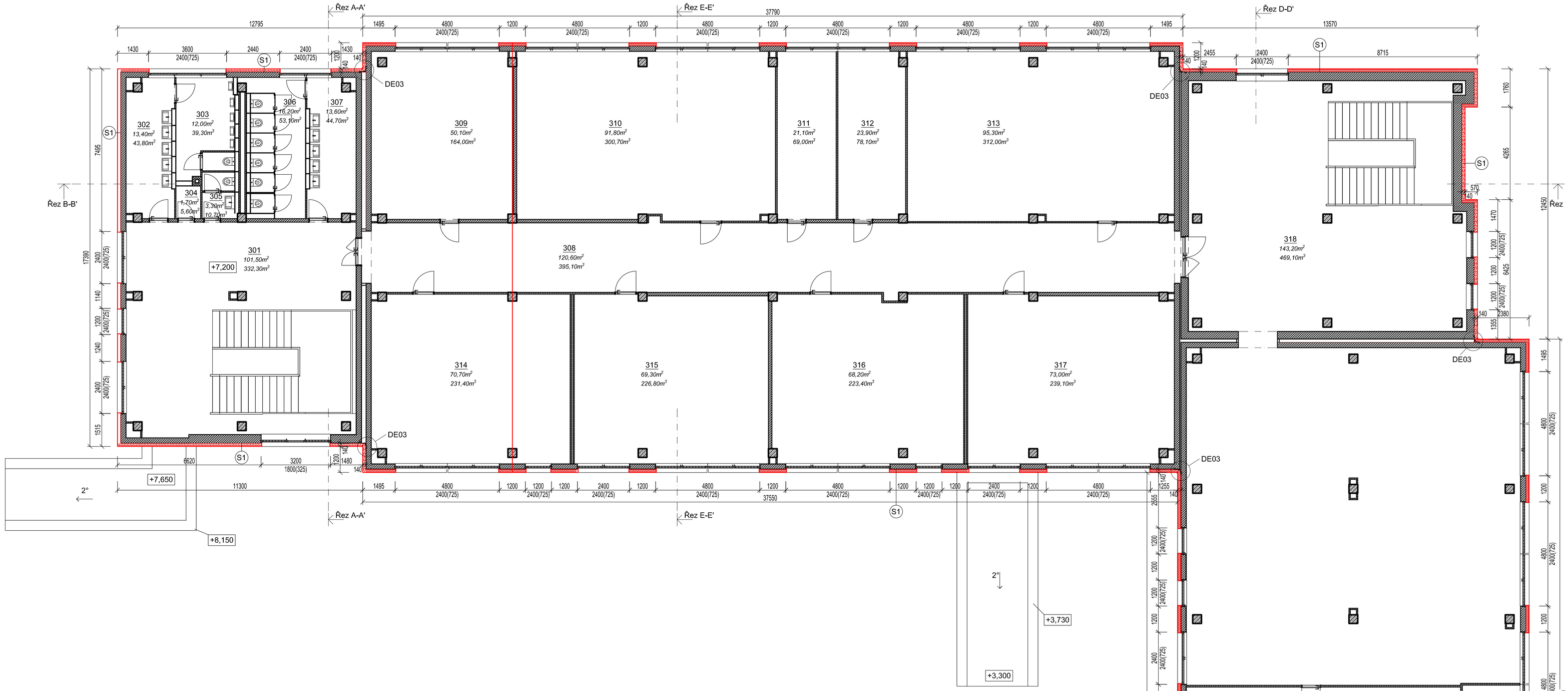

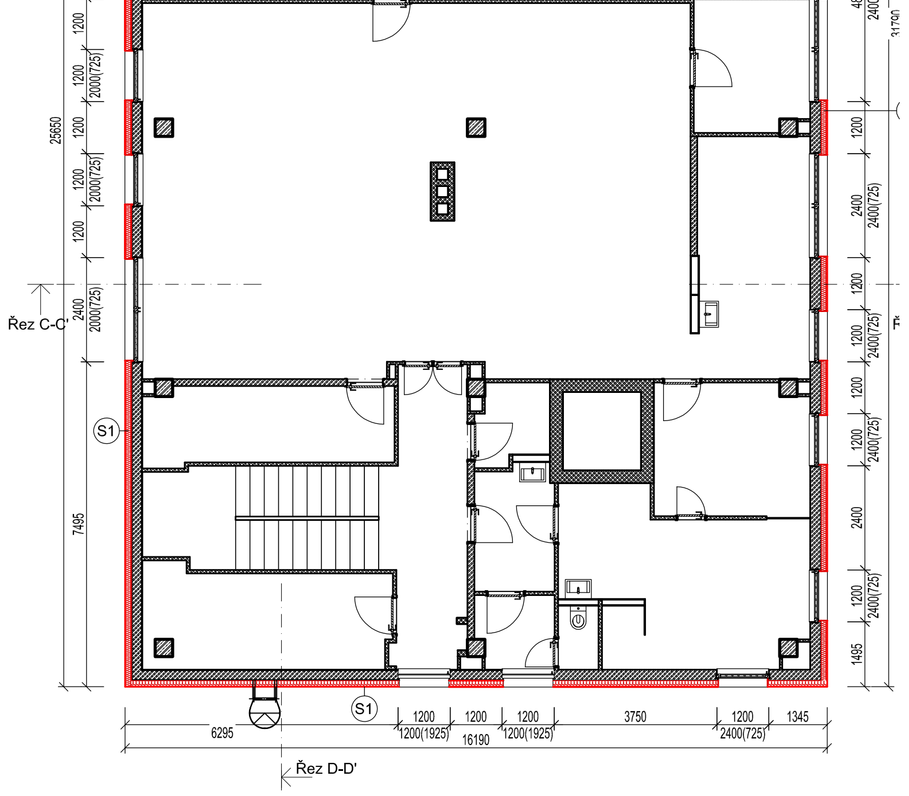

Schéma objektů:

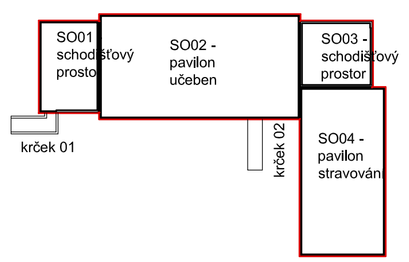

Legenda místností:

číslo m.	Název	Plocha [m²]	Objem [m³]	Poznámka
301	Schodišťový prostor	101,50	332,30	
302	Umývárna chlapci	13,40	43,80	
303	Záchody chlapci	12,00	39,30	
304	Technická m.	1,70	5,60	
305	Úklidový prostor	3,30	10,70	
306	Záchody dívky	16,20	53,10	
307	Umývárna dívky	13,40	44,70	
308	Chodba	120,60	395,10	
309	Učebna	50,10	164,00	
310	Učebna	91,80	300,70	
311	Kabinet	21,10	69,00	
312	Kabinet	23,90	78,10	
313	Učebna	95,30	312,00	
314	Učebna	70,70	231,40	
315	Učebna	69,30	226,80	
316	Učebna	68,50	224,60	
317	Učebna	72,70	238,00	
318	Schodišťový prostor	143,20	469,10	

Legenda materiálu / skladba konstrukcí:

Stávající konstrukce

- Stěnové panely z plynosilikátu tl. 250 mm; plynosilikátové tvárnice tl. 400 mm
- Zdivo z cihel na MVC 80mm; 60mm
- Konstrukční sloupy ŽB 400x400 mm

Nové konstrukce

S1 Kontaktní zateplovací systém, ETICS 140 mm; 0,036 W/mK či lepší; čedičová minerální vlákna

Skladba:

- silikonová omítka
- podkladní nátěr
- stěrkový tmel se skleněnou síťovinou
- tepelná izolace tl. 140 mm
- penetrační nátěr
- stávající vnější omítka
- zdivo (plynosilikátové panely)

±0,000 = úrovni podlahy v 1.NP

Veškeré kóty jsou pouze orientační, reálné rozměry je nutno ověřit na stavbě.

Název stavby [Project title]: **Zateplení přístavby ZŠ nár. umělce P. Bezruče**		Zakázka [K.O.]: **Z20_025**	Stavebník [Investor]: **statutární město Frýdek-Místek, Radniční 1148, 738 01 Frýdek-Místek, IČ: 00296643**
Místo stavby [Site]: **tř. T.G.M. 454, Frýdek-Místek 738 01** p.č. 1004/4, 1004/5, 1004/6, 1004/7 k.ú. Frýdek [634956]			
Hlavní projektant [General designer]: instinkt projekt, s.r.o. Vídeňská 228/7, 639 00 Brno, IČ: 06071490			Projektant části PD [Designer of the part]: instinkt projekt, s.r.o. Vídeňská 228/7, 639 00 Brno, IČ: 06071490
Architekt: [Architekt]: -		Vypracoval: [Designed by]: **Ing. Miroslav Sedlo**	
HIP: [Project manager]: **Ing. Josef Beneš**		Kontroloval: [Checked by]: **Ing. Josef Beneš**	
Zodpovědný projektant: [Accountable designer]: **Ing.arch. Bohumil Lancman**		Část dokumentace: [Part of doc.]: **ARCHITEKTONICKO-STAVEBNÍ ŘEŠENÍ**	
Obsah výkresu [Drawing content]: **Půdorys 2.NP**		Formát [Format]: **8xA4**	Měřítko [Scale]: **1:100**	Part [Part]:	Rev. [Revision]: **00**
Stavební objekt [Building object]: **SO01, SO02, SO03, SO04**	Datum [Date]: **10.2020**	Stupeň [Phase]: **DPS**	Čtenéré dok.: **D.1.1**	C.V. [Drawing No.]: **03**