

TVAR A VÝZTUŽ ŘÍMS

PŮDORYS M 1:100

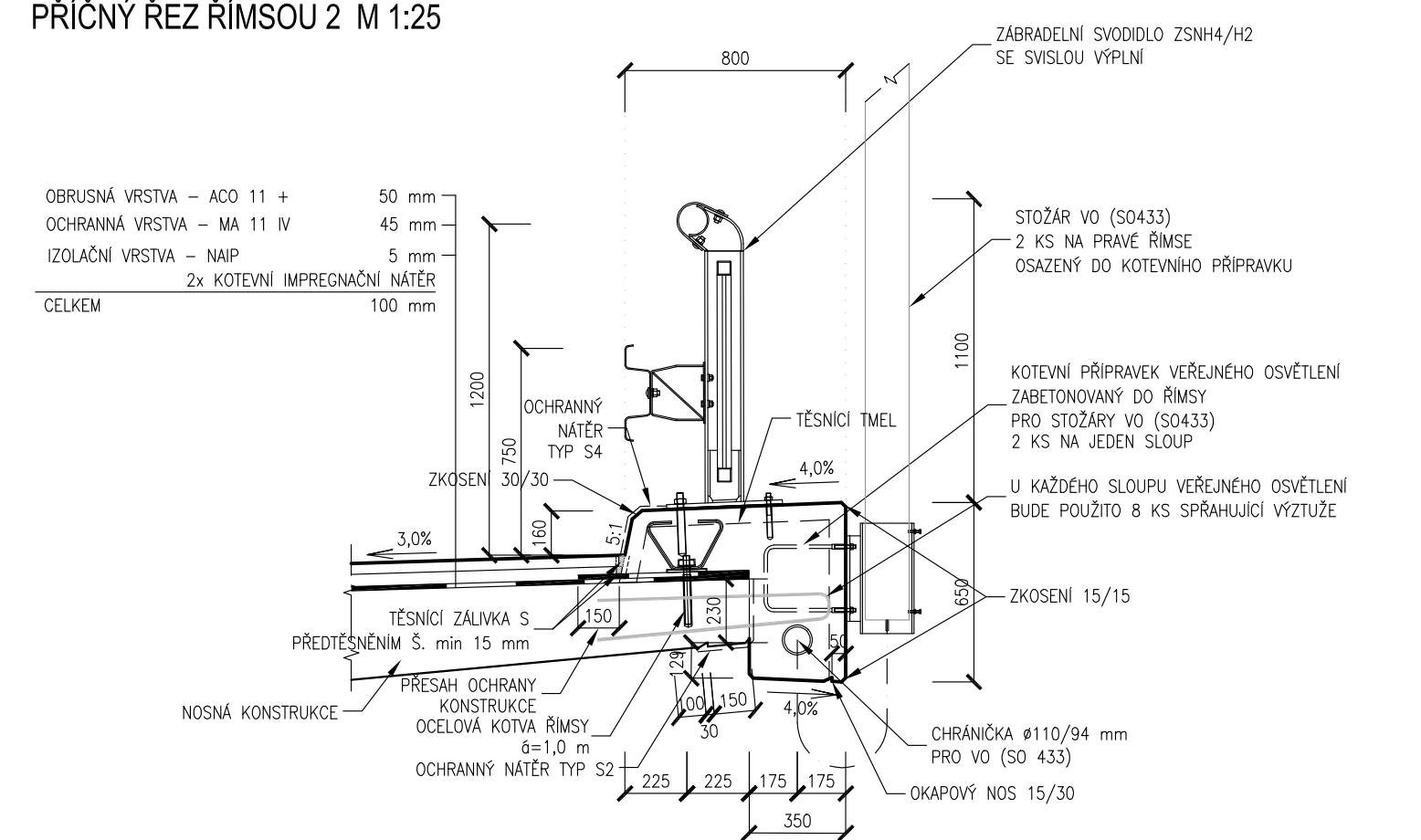
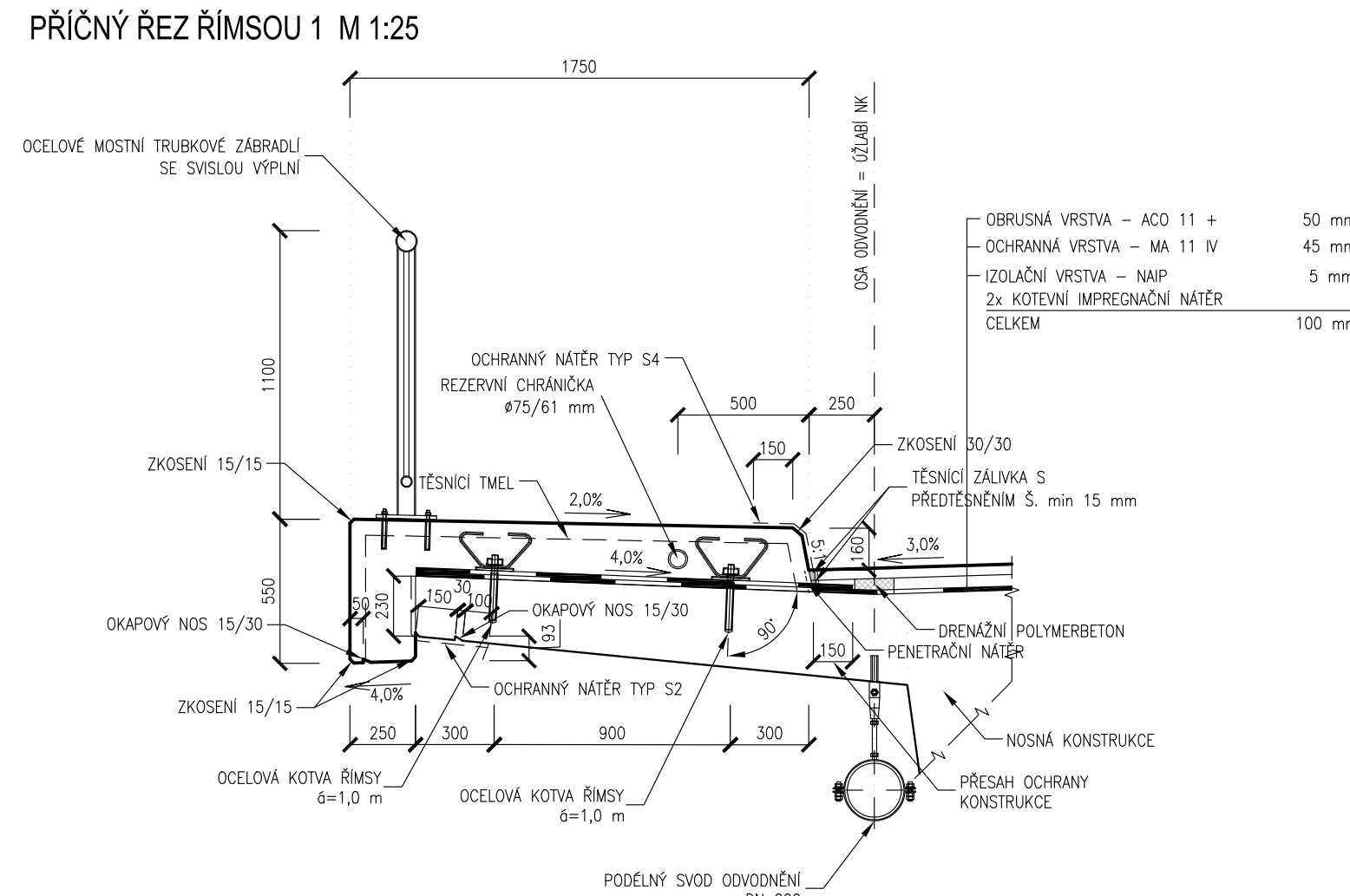
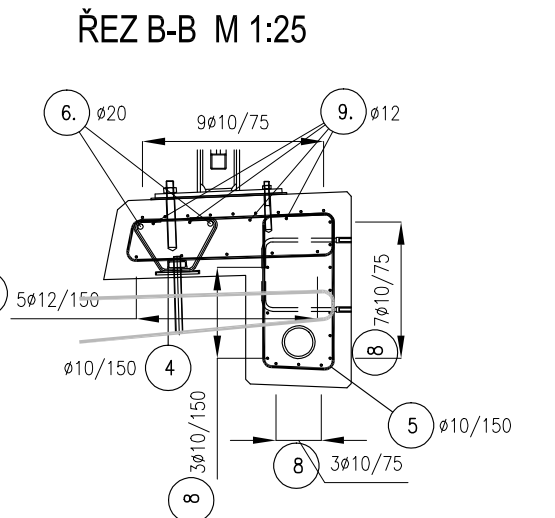
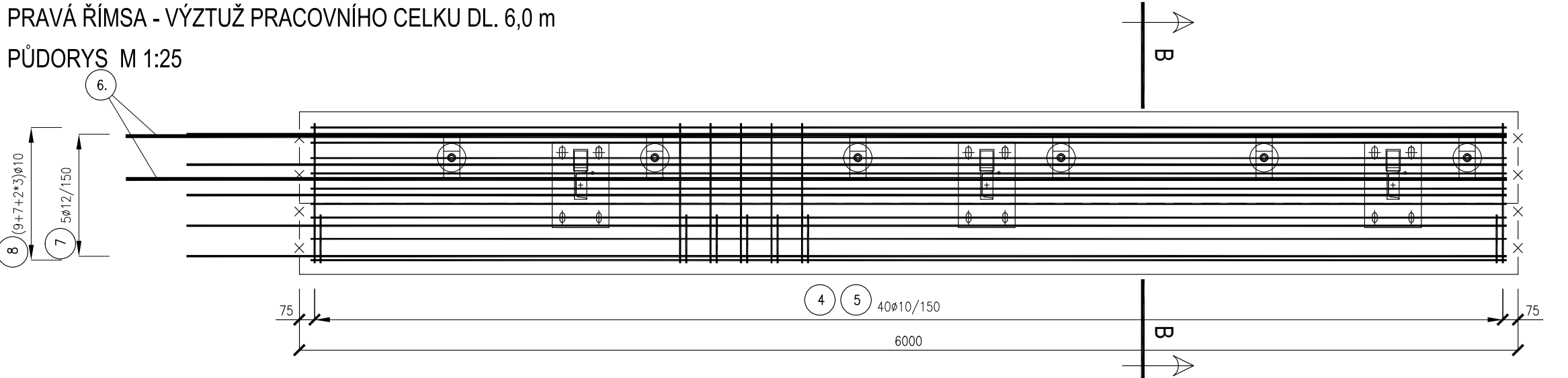
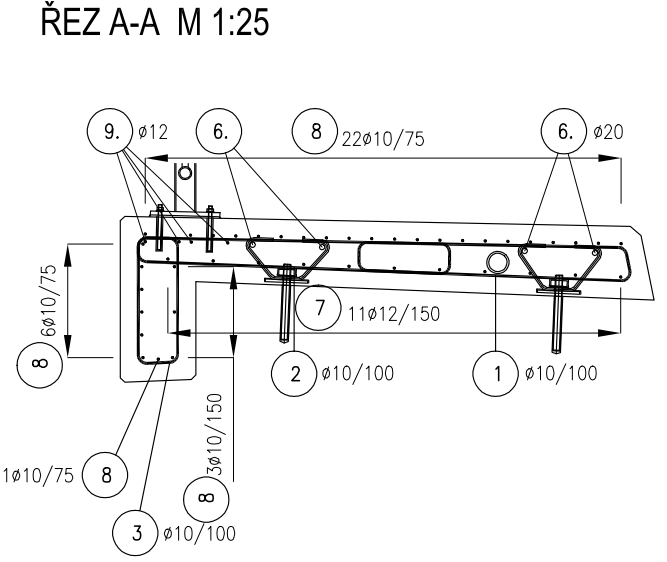
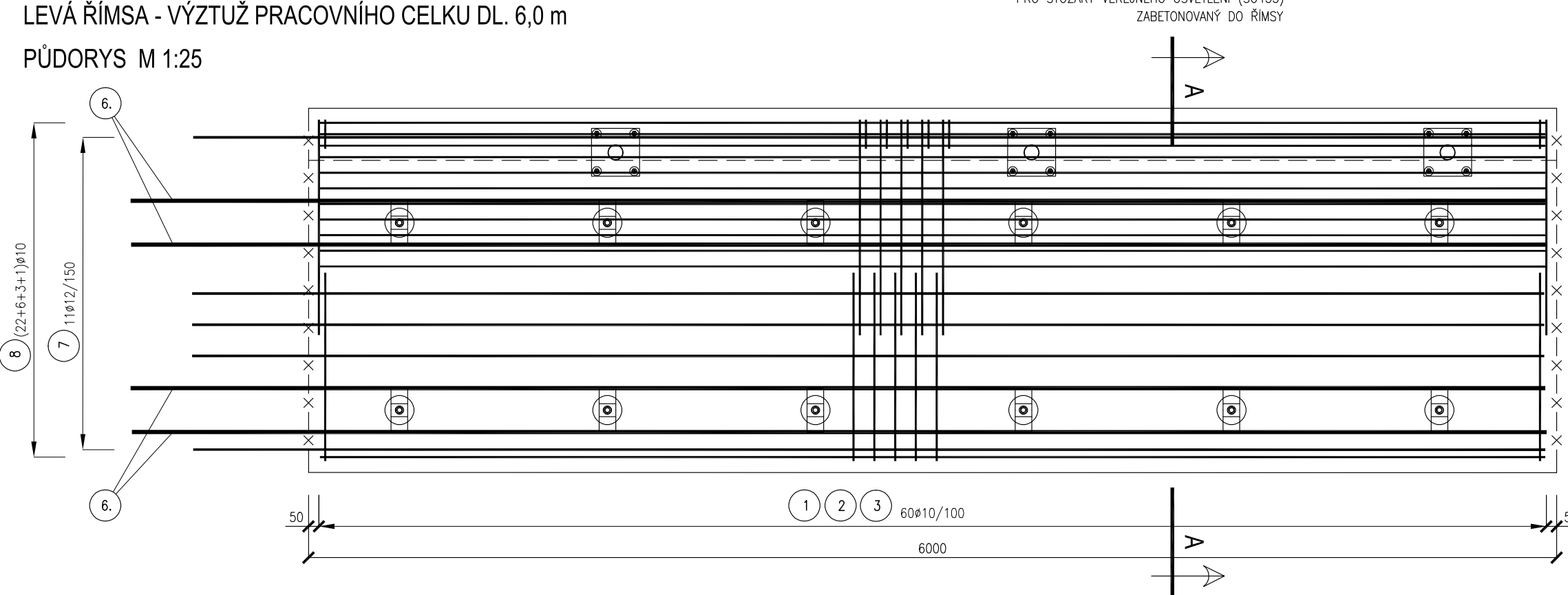
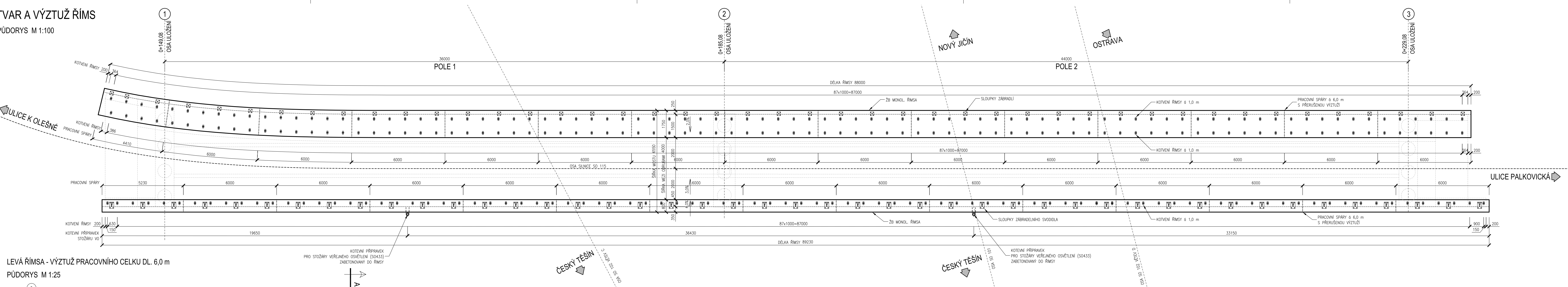

AKCE		D48 FRÝDEK - MÍSTEK, OBCHVAT - MIMOÚROVNOVÁ KRÍŽENÍ MÍSTNÍCH KOMUNIKACÍ	
		ISPROFOND: 5812510001	
INVESTOR		STATUTÁRNÍ MĚSTO FRÝDEK - MÍSTEK RADNIČNÍ 1148, FRÝDEK, 738 01 FRÝDEK - MÍSTEK	
ZHOTOVITEL		DOPRAVOPROJEKT OSTRAVA a. s. Masarykovo náměstí 5/5, 702 00 Ostrava Ing. Robert Lenčucha Hlavní inženýr projektu	

SO 206		B.4	
SOÚRADNICOVÝ SYSTÉM : VÝŠKOVÝ SYSTÉM :		JTSK B.p.v.	
VEDOUČÍ PROJEKTANT - HIP		ING. LENČUCHA ROBERT	
ZODPOVĚDNÝ PROJEKTANT		ING. ZÁVADA RENÉ	
VYPRACOVAL		ING. TOŠENOVJAN MAREK	
Kontroloval		ING. PÁPESCHOVÁ MARTINA	
KRAJ, MĚÚ, ObÚ		MORAVSKOSLEZSKÝ, FRÝDEK-MÍSTEK, FRÝDEK-MÍSTEK	
NÁZEV AKCE:		D48 FRÝDEK - MÍSTEK, OBCHVAT - MIMOÚROVNOVÁ KRÍŽENÍ MÍSTNÍCH KOMUNIKACÍ	
NÁZEV OBJEKTU:		SO 206 MOST NA PŘELOŽCE MK V KM 1,416	
NÁZEV VÝKRESU:		TVAR A VÝZTUŽ ŘÍMS	
DATUM		12/2017	
FORMÁT		7x1 A4	
MÉRITKO		1:100, 1:25	
STUPEŇ		PDPS	
ZAK. ČÍSLO		170148	
C. SOUPRAVY		C. VÝKRESU	
		13	