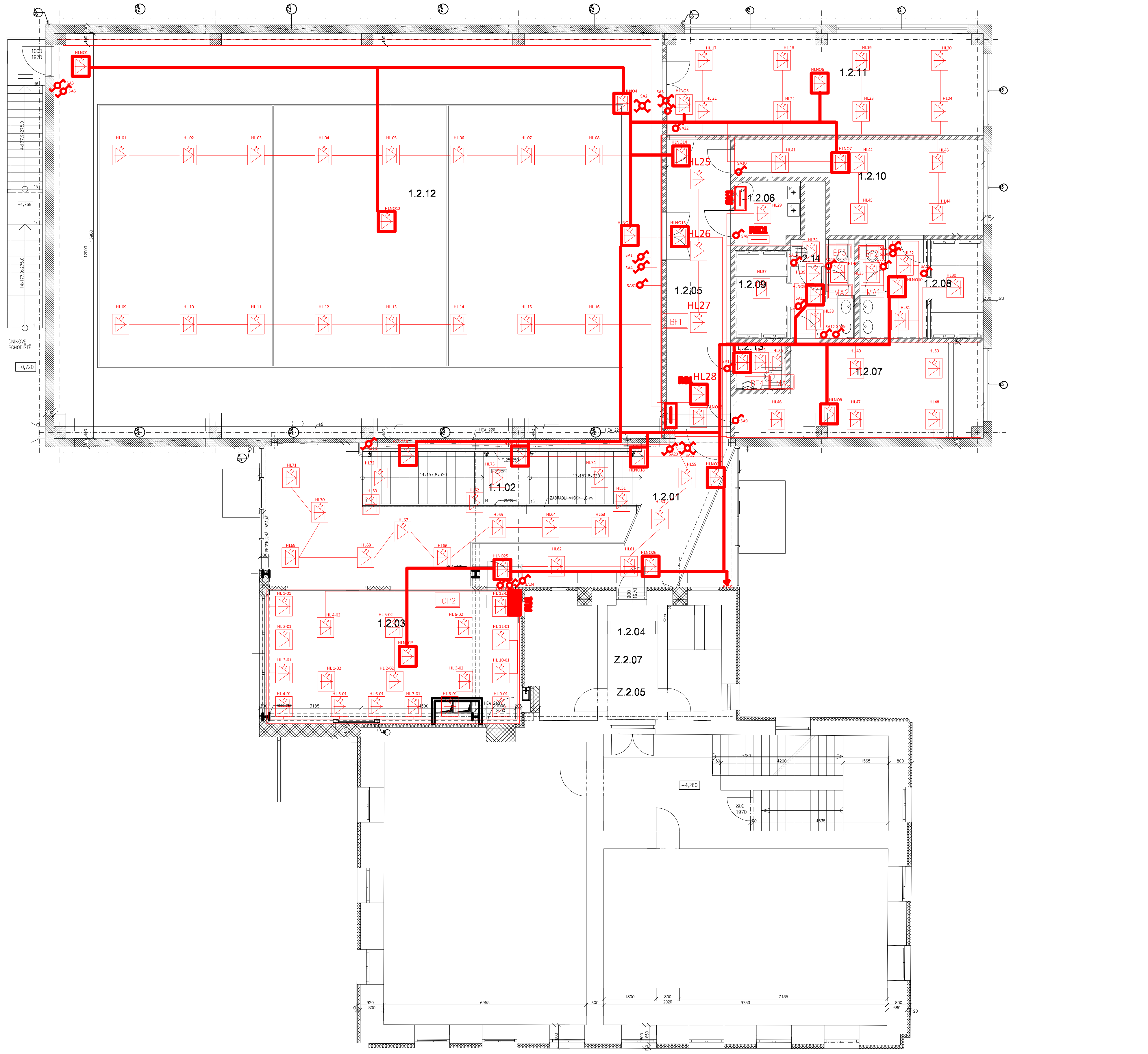

TABULKA MÍSTNOSTÍ – 2.NP

ČÍSLO	JMÉNO	PLOCHA [m²]	PODLAHA	STĚNY	POZNÁMKA
ZÁKLADNÍ ŠKOLA – STÁVAJÍCÍ MÍSTNOSTI					
Z.2.01	UČEBNA	58,70	PVC	OMÍTKA + MALBA	
Z.2.02	CHODBA	14,30	KERAM. DLAŽBA		
Z.2.03	SCHODIŠTĚ	18,00			
Z.2.04	UČEBNA	68,30	PVC		
Z.2.05	CHODBA – ZRUŠENO	–	–	–	
Z.2.06	WC DÍVKY	7,30	KERAM. DLAŽBA	KERAM. OBKLAD	
Z.2.07	SKLAD – ZRUŠENO	–	–	–	
Z.2.08	WC CHLAPCI	7,30	KERAM. DLAŽBA	KERAM. OBKLAD	
SO 01 – DOSTAVBA TĚLOCVIČNY					
1.2.01	SPOJOVACÍ CHODBA	20,40	KERAM. DLAŽBA	MALBA	
1.2.02	SCHODIŠTĚ	13,20			
1.2.03	PROSTOR ALTERNATIVNÍ VÝUKY	38,70	PVC		
1.2.04	CHODBA	6,90	KERAM. DLAŽBA		
1.2.05	CHODBA	21,70			
1.2.06	TECHNICKÁ MÍSTNOST	5,01			BLÍŽE ČÁST D.1.4.
1.2.07	ŠATNA 1	24,27			
1.2.08	UMÝVÁRNA 1	13,60		KERAM. OBKLAD	
1.2.09	UMÝVÁRNA 2	11,75			
1.2.10	ŠATNA 2	21,39		MALBA	
1.2.11	NÁŘAĎOVNA / HERNA	37,10	POLYURETANOVÁ SPORT. PODLAHA		
1.2.12	TĚLOCVIČNA	286,80		SENDVIČ. PANELY	
1.2.13	WC IMOBILNÍ	2,80	KERAM. DLAŽBA	KERAM. OBKLAD	
1.2.14	ÚKLIDOVÁ MÍSTNOST	2,22	KERAM. DLAŽBA	KERAM. OBKLAD	

OZNAČENÍ	POPIS
	OSVĚTLENÍ
	NOUZOVÉ OSVĚTLENÍ
	TOTAL STOP
	CENTRAL STOP
	ROZVADĚČ RIC1 DATOVÝ TECHNICKÁ MÍSTNOST
	ROZVADĚČ RS1 ROZVADĚČ SPOTŘEBY A TECHNOLOGIE
	ROZVADĚČ RK1 TECHNICKÁ MÍSTNOST
	ROZVADĚČ RU1 UČEBNA
	VEDENÍ OSVĚTLENÍ
	VEDENÍ NOUZOVÉHO OSVĚTLENÍ
	VYPÍNAČ ŘAZENÍ Č. 1
	VYPÍNAČ ŘAZENÍ Č. 6
	VYPÍNAČ ŘAZENÍ Č. 7
OP	HMI REGULACE VZT4
BF	ČIDLO PIR
MA	VENTILÁTOR WC

Soustava:
Napěťová soustava: 3NPE 400 V, 50 Hz AC, TN-S
1NPE 230 V, 50 Hz AC, TN-S

Ochrana před nebezpečným dotykem:

Základní ochrana je zajištěna izolací živých částí, přepážkami nebo kryty v souladu s přílohou A ČSN 33 2000-4-41 ed.3, čl. 411.

Ochrana při poruše je zajištěna automatickým odpojením v případě poruchy a ochranným uzemněním a pospojením v souladu s ČSN 33 2000-4-41 ed.3, čl. 411.3.1, 411.3.2.

Doplňková ochrana je zajištěna proudovým chráničem dle ČSN 33 2000-4-41 Ed. 3, čl. 415.1 a doplňujícím ochranným opatřením viz čl. 415.2. ČSN 33 2000-7-701 ed.2, čl. 415.1 a 415.2.

0,000 = 358,28 B. p. v. (ČISTÁ PODLAHA V 1.NP MŠ)

jankoprojekt | BF3A3DE3.jpg

JANKO Projekt s.r.o.
Albrechtická 807/16
794 01 Krnov
IČ: 03872394
Tel: +420 603 588 925
Email: info@jankoprojekt.cz

Zodp. projektant: Ing. Jaroslav Hrvol	Projektant: Bc. Petr Michalčák	Č.zakázky: 28/18/JPB	Č.pare
Stavebník:	Statutární město Frýdek-Místek, Radniční 1148, 738 01 Frýdek-Místek	Datum:	10/2021
Název stavby:	ZŠ a MŠ Chlebovice - tělocvična	Stupeň:	DPS
Stavební objekt:	SO 01 - Dostavba tělocvičny	Formát:	1050x891
Místo stavby:	ul. Pod Kabátící č.p. 107 a č.p. 193, 739 42 Frýdek-Místek Chlebovice, k. ú. Chlebovice [651150]	Měřítko:	1:50
Část PD:	D. Dokumentace objektů technických a technologických zařízení		
Výkres: PŮDORYS 2.NP ELEKTROINSTALACE OSVĚTLENÍ		Č.výkresu:	D.1.4.17E